



於中文課運用虛擬學習環境 (VLE)進行翻轉教學： 運用影片預習試行計劃

十二篇
指定文言篇章
岳陽樓記



孔教學院大成何郭佩珍中學
曾梓維副校長/任芷華老師

十二篇
指定文言篇章
逍遙遊



計劃推行背景



1. 使用VLE平台之行政考慮及行動研究
(曾梓維副校長)
2. 停課期間使用VLE平台提升教學效能
(任芷華老師)

計劃推行背景



1. 為何要運用影片預習教學？

答：課時不足

2. 應該用什麼平台？

答：

- 學生易登入
- 有教學短片提供
- 同一平台頁面可做邊練習邊看片段

計劃推行背景



學生易登入：同事可使用不同平台教學

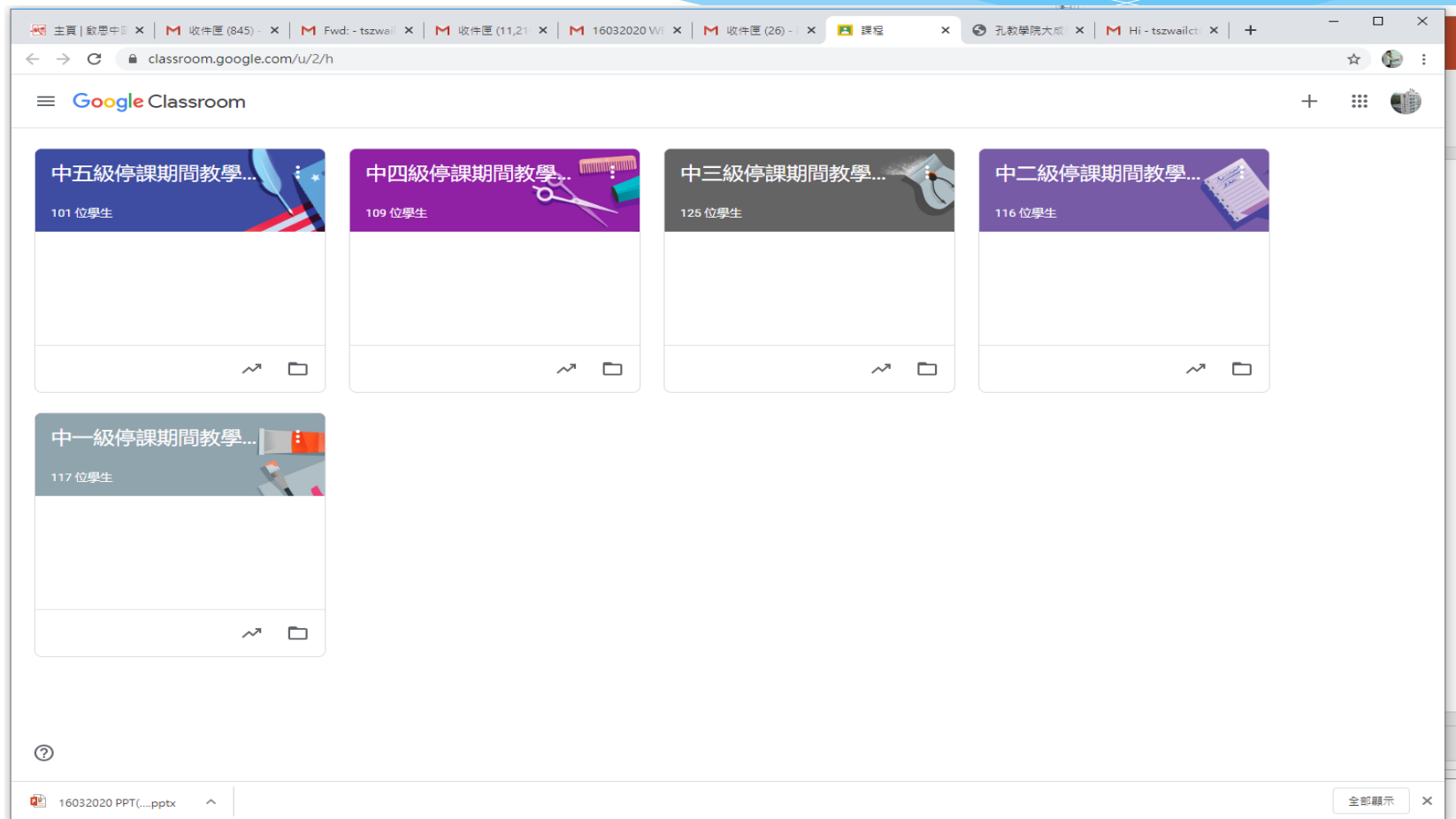

計劃推行背景



學生易登入：同事可使用不同平台教學
VLE、影片、ZOOM、GOOGLE MEET

主頁 | 數學中國 | 收件匣 (845) | Fwd: - tszweil | 收件匣 (11,219) | 16032020 WE | VLE計劃 - 申請 | ctshkpcclTE2 | 中一級停課期間 | 孔教學院大成

classroom.google.com/u/2/c/NJU5NTA4NJAxMzVa

中一級停課期間教學資料

訊息串 課堂作業 成員 成績

中一級停課期間教學資料

課程代碼 kvbfsrk []

選取主題
上傳相片

接近截至日期的作業

沒有近期內要繳交的作業

全部顯示

已儲存的公告 (12)

向全班宣佈...

孔教學院大成何佩珍中學
上午10:14

主題: 1CD 數學
Ms liwy的Zoom 會議
時間: 2020年4月21日 10:30 上午 香港

加入 Zoom 會議
<https://zoom.us/j/93616495666>

會議 ID: 936 1649 5666
密碼: 005319

同學絕對不要將密碼告知其他人, 否則有可能會造成嚴重的網絡保安事故, 多謝同學合作。

進入後輸入你的名字: 格式如下
例如是1E 學號01便輸入 1E(01) Chan Tai Man

[網上課堂的禮儀和注意事項]

1. 一如正常課堂, 同學要專心和認真
2. 找一個寧靜和舒適的地方上課, 如有需要可以佩戴耳機
3. 需要預備紙筆在課堂上做練習
4. 不轉載網上課堂的畫面和聲音至非學習用途
5. 提早少許時間準備電腦或手機設備
6. 使用手機或平板於課堂前要充好電
7. 遇到不明白、想發問或作答時可以在選單的「...更多」中點選聊天室然後留言, 或是點選「舉手」, 然後開啟「咪高峰」告訴老師。

計劃推行背景



學生易登入：同事可使用不同平台教學

The screenshot shows a web browser window displaying the course page for 'ctshkpsc_LTE2019' on the Instructure LMS. The page includes a navigation sidebar on the left with options like '首頁', '教學大綱', '通告', '測驗', '作業', '討論', '成績', '頁面', '結果', '文檔', '人員', '會議', '單元', '協作', and '設置'. The main content area features the course title 'ctshkpsc_LTE2019', a description of the syllabus, and a '課程總結' section with a table of links to various course materials.

日期	詳細資料
	學生使用示範
	背景分析
	課文段一
	課文段三
	課文段二
	課文段五
	課文段四

同一平台頁面可做邊練習邊看片段

The screenshot displays a web browser window with the URL hkcity.instructure.com/courses/4694/quizzes/23130/take?preview=1. The page features a video player with a video titled "請觀看有關《岳陽樓記》詳文段一的影片，並回答問題。" (Watch the video related to the detailed text of 'Yueyang Tower Record' and answer the question). The video content includes a man in a white shirt and tie speaking, with a smaller inset video of a man in traditional Chinese attire. Text on the right side of the video reads "慶曆四年春，滕子京謫守巴陵郡。" (In the spring of the fourth year of Qingli, Teng Zijing was exiled to govern Baqing County). Below the video, a quiz question is displayed: "問題 1" (Question 1) worth "1 分數" (1 point). The question asks: "以下哪個選項並非文段一的内容?" (Which of the following options is not the content of paragraph 1?). The options are:

- 重修岳陽樓的背景 (Background of the reconstruction of Yueyang Tower)
- 寫作的緣由 (Reason for writing)
- 岳陽樓的環境 (Environment of Yueyang Tower)
- 稱譽滕子京的政績 (Praising the achievements of Teng Zijing)

尋找合適影片



canvas
commons

Search

Shared

Imported

Updates (0)

Favourites



Account



Dashboard



Courses



Calendar



Inbox



Commons



支援 Help



Most relevant



Filter

1 result

Module
十二篇指定文言篇章反轉教室教學系列：《六國論》

All Grades

PO LING LAI

↓ 24 ☆ 0



拍攝十二篇指定文言篇章教學短片 (香港教育城)



岳陽樓

CC BY-SA 2.5, <https://commons.wikimedia.org/w/index>

孔教學院大成何郭佩珍中學
曾梓維老師

《岳陽樓記》
背景分析
范仲淹



莊子

By Unknown author
(<http://www.tpwenjie.com/tjd-zhuangzi.htm>)
[Public domain], via Wikimedia Commons

任芷華老師
孔教學院大成何郭佩珍中學

《逍遙遊》
(節錄)
莊子
背景分析



背景分析
《山居秋暝》
王維



背景分析
《六國論》
蘇洵



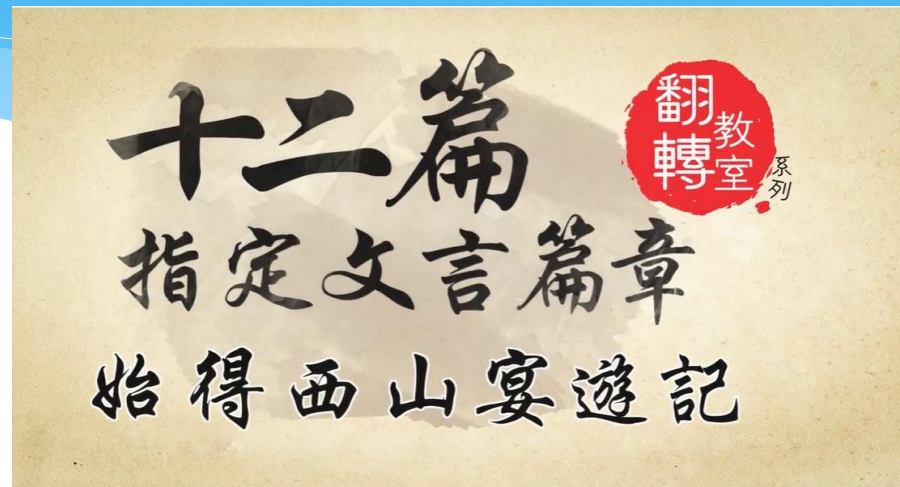

計劃推行過程



拍攝《詩三首》教學短片 (Touchcast Studio)



我的雲端硬碟

月既**不**解飲，影**徒**隨我身。

▶ 可是，月亮並**不**懂得喝酒，
影子也只會隨着我移動。

▶ **不**解：不**懂**

▶ **徒**：只**是**

3 GB
時間

▶ 🔊 2:45 / 15:32

☰ ⚙️ 🗉



行動研究

中一級、中六級



計劃推行過程



教學計劃：

中一級

〈岳陽樓記〉

中二級

〈詩三首〉

中三級

〈論仁〉 〈論孝〉 〈論君子〉

中四級

〈師說〉

〈始得西山宴遊記〉

〈勸學〉

中五級

〈魚我所欲也〉

〈出師表〉

〈詞三首〉

〈廉頗藺相如列傳〉

〈六國論〉

中六級

〈逍遙遊〉

12篇文言文範文

資料來源：教育局

宋詞三首：蘇軾〈念奴嬌〉、辛棄疾〈青玉案〉、
李清照〈聲聲慢〉

唐詩三首：李白〈月下獨酌〉、杜甫〈登樓〉、
王維〈山居秋暝〉

〈出師表〉 諸葛亮

〈論仁〉、〈論孝〉、〈論君子〉 《論語》

〈六國論〉 蘇洵

〈廉頗藺相如列傳〉 《史記》

〈魚我所欲也〉 孟子

〈師說〉 韓愈

〈始得西山宴遊記〉 柳宗元

〈岳陽樓記〉 范仲淹

〈勸學〉(節錄) 荀子

〈逍遙遊〉(節錄) 莊子

計劃推行過程



在家看影片完
成VLE問題



課堂中進行更
有意義的學習
活動



學生自訂溫習
時間表

掌握基本字詞
解釋及段落大
意



1. 小組活動
2. 高質素的提問
3. 品德情意教育



學生在家中看
短片反覆溫習

內容	檢視的次數	參與的次數	上次檢視時間
🏠 課程首頁	28		Dec 9, 2019 10:40pm
🔗 課文段五	2	1.0	Dec 9, 2019 10:40pm
🔗 課文段四	2	1.0	Dec 9, 2019 10:26pm
🔗 課文段三	2	1.0	Dec 9, 2019 10:20pm
🔗 課文段二	3	1.0	Dec 9, 2019 9:05pm
🔗 課文段一	3	1.0	Dec 9, 2019 8:59pm
📖 課文段一	1		Dec 9, 2019 8:59pm
🔗 背景分析	4	1.0	Dec 9, 2019 2:46pm
📖 背景分析	1		Dec 9, 2019 2:38pm

測驗總結

分班篩選 ▾

👤 學生分析

📊 項目分析

Ⓜ 平均分數

57%

Ⓢ 高分

100%

Ⓣ 低分

0%

Ⓜ 標準偏差

0.84

🕒 平均時間

15:21

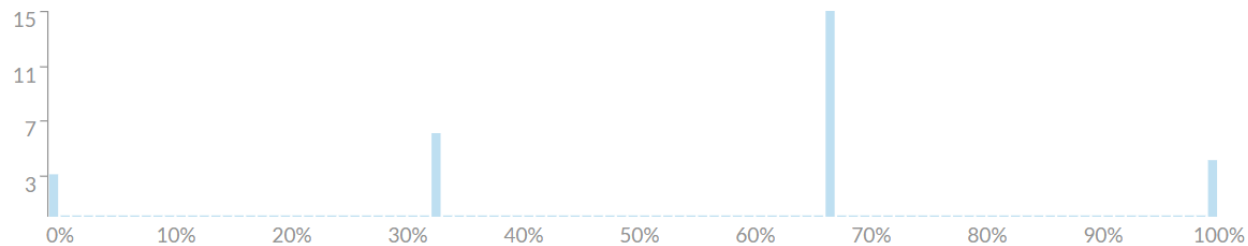

問題 2

1 / 1 分數

「越明年」中的「越」是甚麼意思？

- 越過
- 到
- 更加
- 傳播

正確！

問題 3

0 / 1 分數

作者的寫作緣由是甚麼？

- 受滕子京的囑託
- 描寫岳陽樓的景色
- 讚揚滕子京
- 交代岳陽樓重修的原因

正確答案

您已回答

計劃推行成效



	前測	後測	進步
1A	73.5%	76.4%	+ 2.9%
1B	73.5%	91.2%	+ 17.7%
1C	58.8%	70.5%	+ 11.8%
1D	56.3%	68.8%	+ 12.5%

計劃推行成效

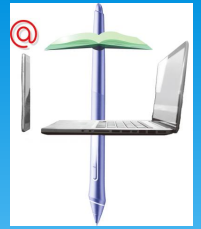

《岳陽樓記》

1. 試解釋下列句子中劃有橫線的字詞的意思。(5分)

(1) 橫無際涯

橫：寬闊 ✓

(2) 連月不開

開：放晴 ✓

(3) 把酒臨風

把：拿 ✓

(4) 居廟堂之高

廟堂：朝廷 ✓

(5) 政通人和，百廢具興

具：都 ✓

3 《逍遙遊》（節錄）中，莊子以斄牛和樗樹為例，說明事物的「無用」之處能對保養生命起「大用」的道理。試就有關內容，以自己的文句把答案填寫在下表之內。（1分，2分）

事物	「無用」之處	「無用」之處能對保養生命起大用的原因
斄牛	①：体型較大，不能拖老鼠。	因不善跳躍，自己不會被獵人所設的陷阱捕捉、殺害，得以安享天年。
樗樹	樹幹長了很多木瘤，不符合繩墨取直的要求；樹枝彎彎曲曲，不符合圓規和角尺的標準。	②：因它不能當木材或工具，木匠对它亦沒有興趣。若它能種植在郊野，能幫助人遮蔭，讓人得以休息，自身亦不會被砍伐，保存生命。

4 根據《莊子·逍遙遊》（節錄）一文，判斷以下陳述：（4分）

- | | 正確 | 錯誤 | 無從判斷 |
|---------------------------------------|----------------------------------|-----------------------|----------------------------------|
| (1) 莊子舉「不龜手之藥」為例，說明事物屬於有用或無用，須視乎人的見識。 | <input checked="" type="radio"/> | <input type="radio"/> | <input type="radio"/> |
| (2) 莊子認為，事物的價值會隨時勢改變。 | <input type="radio"/> | <input type="radio"/> | <input checked="" type="radio"/> |

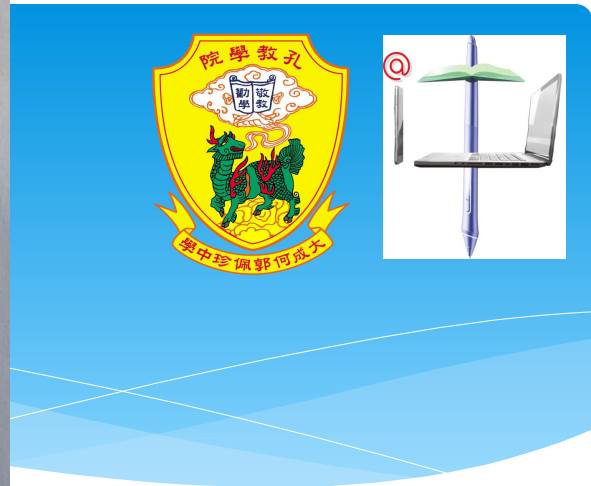

計劃推行成效

《逍遙遊》(18分)

9

1 試解釋以下文句中劃有底線的字詞。（3分）

(1) 今一朝而**鬻**技百金。

鬻：^賣 賣

(2) 彷徨乎無為其側。

彷徨：憂悶 (辨組)

(3) 不**夭**斤斧，物無害者。

夭：死於 (失折)

2 根據《逍遙遊》（節錄），分別說明大瓠的小用和大用指的是甚麼。（4分）

(1) 小用：用作盛水，剖開大瓠亦可以用作盛水的工具

(2) 大用：用作浮在江湖上的工具

致在隱陶

(用來盛水或剖開做勺子)

計劃推行成效



1. 學生對自己的學習負責
2. 課堂中生互動更多
3. 教師可與學生討論更多
評鑑及創意題型
4. 有助教師照顧個別學習差異
5. 更有效推行品德情意教育
6. 學生可自訂溫習時間表



聯絡

孔教學院大成何郭佩珍中學
曾梓維副校長／任芷華老師 /
中國語文科資訊科技教學協會
中學統籌

電話：26665926

電郵：info@ctshkpcc.edu.hk

網址：<http://www.ctshkpcc.edu.hk/coe/>

